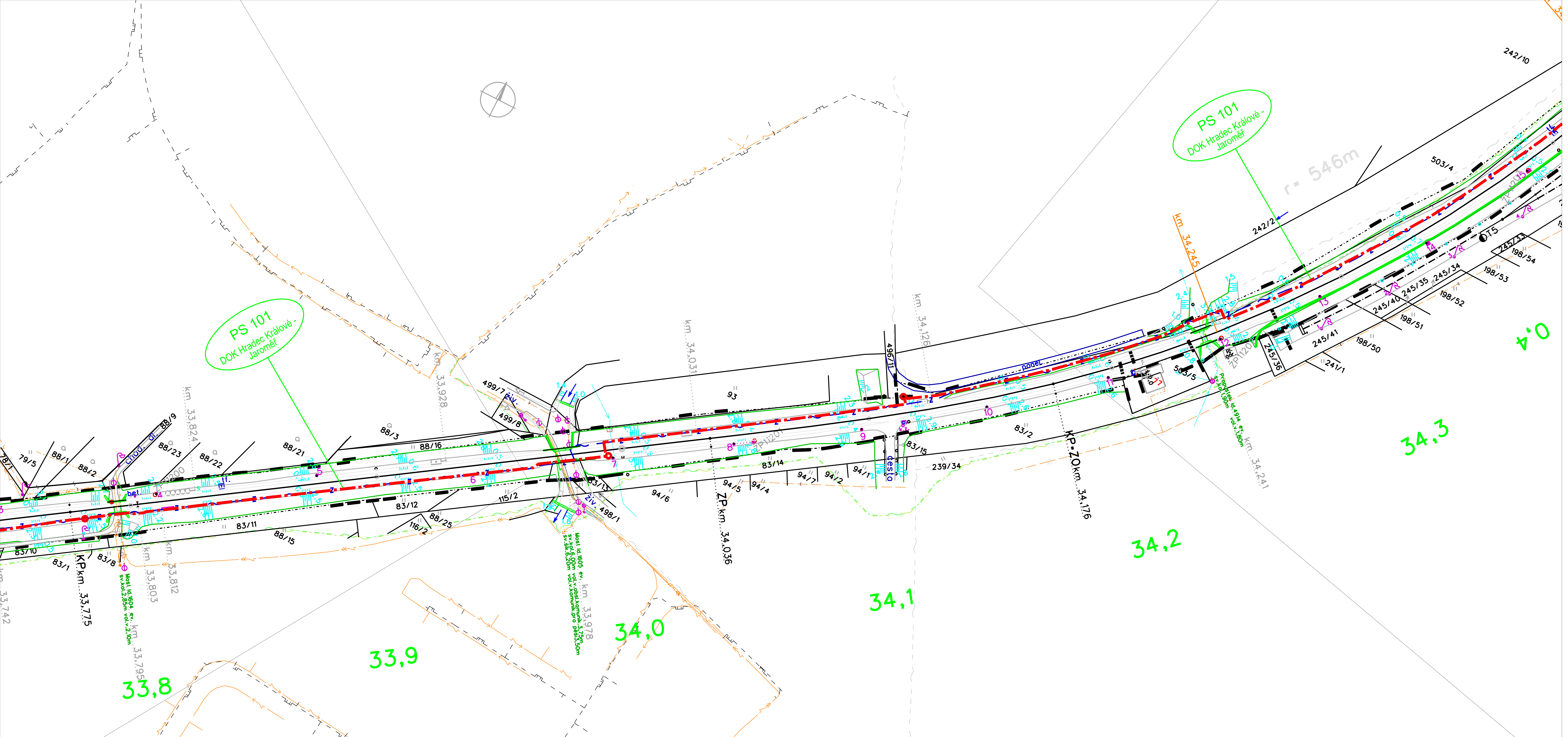

Legenda stávajících inženýrských sítí:

- PROJEKTOVANÁ TRASA ZAB. KABELŮ V RÁMCI JINÉ STAVBY
- STÁVAJÍCÍ ZABEZPEČOVACÍ KABELY SŽDC
- SDĚLOVACÍ KABELY
- NN KABELY PODZEMNÍ
- VN KABELY PODZEMNÍ
- NN KABELY NADZEMNÍ
- VN KABELY NADZEMNÍ
- VVN KABELY NADZEMNÍ
- VODOVOD
- KANALIZACE
- NTL PLYNOVOD
- STL PLYNOVOD
- VTL PLYNOVOD
- TEPLOVOD

Legenda:

- projektovaná trasa TK, HDPE trubky

SEZNAM PS/SO:

PS 101 DOK HRADEC KRÁLOVÉ - JAROMĚŘ
SO 201 STAVEBNÍ ÚPRAVY PB ŽST SMIŘICE

Poznámka:
Zákres všech inženýrských sítí má pouze informativní charakter, před realizací je nutné vytyčení jejich správci.
V ochraných pásmech inženýrských sítí je nutný opatrný ruční výkop.
Veškerá křížení kabelů s tratí či inženýskymi sítěmi musí splňovat normy:
ČSN 37 5711 Křižovatky kabelových vedení s železničními dráhami; ČSN 73 6005 Prostorové uspořádání sítí technického vybavení

			ČÍSLO SOUPRAVY:
Č. ZMĚNY	DATUM	POPIS REVIZE	

HLAVNÍ INŽENÝR	Ing. Roman Skoták
ODPOVĚDNÝ PROJ.	Jiří Kučera
VYPRACOVAL	Jiří Kučera
KONTROLOVAL	Ing. Jiří Šipr
ČÍS. ZAKÁZKY	16036

IXPROJEKTA s.r.o.
Bidláky 837/20
639 00 Brno - Štýřice

INVESTOR:	SŽDC, s.o., Dlážděná 1003/7, 110 00 Praha 1	KRAJ/ÚŘAD:	Královehradecký
OBJEDNAVATEL:	SŽDC, s.o., Stavební správa východ, Nerudova 1, 772 58 Olomouc	LOKALITA:	---
NÁZEV OBJEKTU:	Výstavba DOK v úseku Hradec Králové, hl.n. - Jaroměř C. SITUACE STAVBY	FORMÁT	5x A4
		MĚŘÍTKO	1:1000
		DATUM	01/2017
		STUPEŇ	PROJEKT
NÁZEV VÝKRESU:	Koordinační situace stavby 1:1.000, list 9	ČÁST DOKUM. C.2	PŘÍLOHA 2.09